



Bob Campagne d'été 2017

09/06/2017 >>> 04/09/2017

Région Flamande

1. Campagne en cours

214.699 tests ont été réalisés dont 2,82 % étaient positifs

| | Semaine | | | WE | | | TOTAL |
|----------------------------|---------|--------|------------|--------|--------|------------|---------|
| | Jour | Nuit | sous-total | Jour | Nuit | sous-total | |
| # total tests réalisés | 95.405 | 12.207 | 107.612 | 62.845 | 44.242 | 107.087 | 214.699 |
| # tests négatifs | 94.083 | 11.428 | 105.511 | 61.602 | 41.531 | 103.133 | 208.644 |
| # tests d'haleine positifs | 829 | 584 | 1.413 | 747 | 1.806 | 2.553 | 3.966 |
| # tests d'haleine alert | 493 | 195 | 688 | 496 | 905 | 1.401 | 2.089 |
| # tests positifs | 1.322 | 779 | 2.101 | 1.243 | 2.711 | 3.954 | 6.055 |

Nombre de tests négatifs = nombre de tests d'haleine négatifs + nombre de pré-tests négatifs

Nombre de tests positifs = nombre de tests d'haleine positifs + nombre de tests d'haleine alert

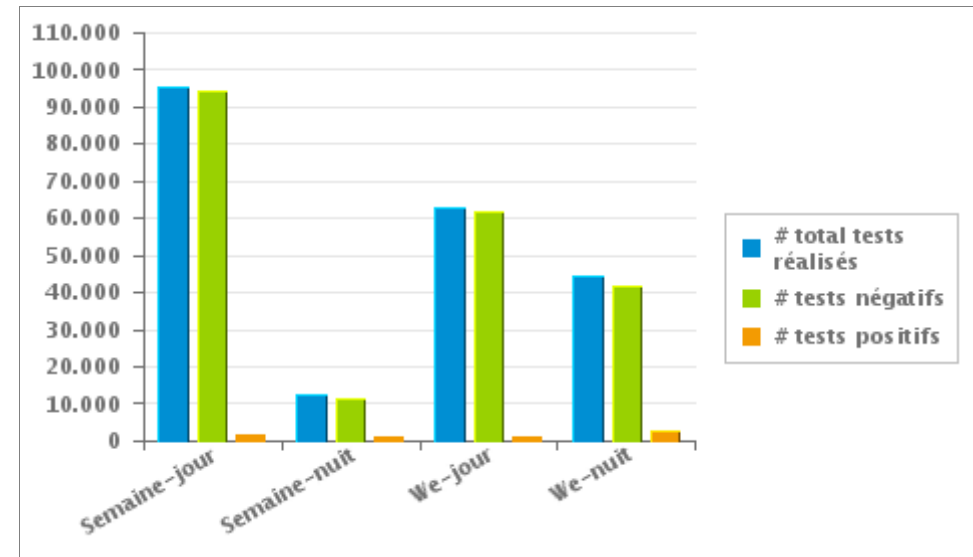



Bob Campagne d'été 2017

09/06/2017 >>> 04/09/2017

Région Flamande

2. Par type de contrôle

| | # | % | |
|-----------------------------|-----------------------------------|----------------|----------------|
| Contrôle de routine | # tests réalisés | 22.487 | 10,47% |
| | # pré-tests négatifs | 9.500 | 7,45% |
| | # tests d'haleine négatifs | 11.858 | 14,62% |
| | # tests d'haleine alert | 237 | 11,35% |
| | # tests d'haleine positifs | 892 | 22,49% |
| Contrôle lors d'un accident | # tests réalisés | 10.192 | 4,75% |
| | # pré-tests négatifs | 610 | 0,48% |
| | # tests d'haleine négatifs | 8.712 | 10,74% |
| | # tests d'haleine alert | 77 | 3,69% |
| | # tests d'haleine positifs | 793 | 19,99% |
| Contrôle orienté a-sélectif | # tests réalisés | 160.327 | 74,68% |
| | # pré-tests négatifs | 109.367 | 85,77% |
| | # tests d'haleine négatifs | 47.398 | 58,42% |
| | # tests d'haleine alert | 1.572 | 75,25% |
| | # tests d'haleine positifs | 1.990 | 50,18% |
| Contrôle orienté sélectif | # tests réalisés | 21.693 | 10,10% |
| | # pré-tests négatifs | 8.037 | 6,30% |
| | # tests d'haleine négatifs | 13.162 | 16,22% |
| | # tests d'haleine alert | 203 | 9,72% |
| | # tests d'haleine positifs | 291 | 7,34% |
| TOTAL | # tests réalisés | 214.699 | 100,00% |
| | # pré-tests négatifs | 127.514 | 100,00% |
| | # tests d'haleine négatifs | 81.130 | 100,00% |
| | # tests d'haleine alert | 2.089 | 100,00% |
| | # tests d'haleine positifs | 3.966 | 100,00% |

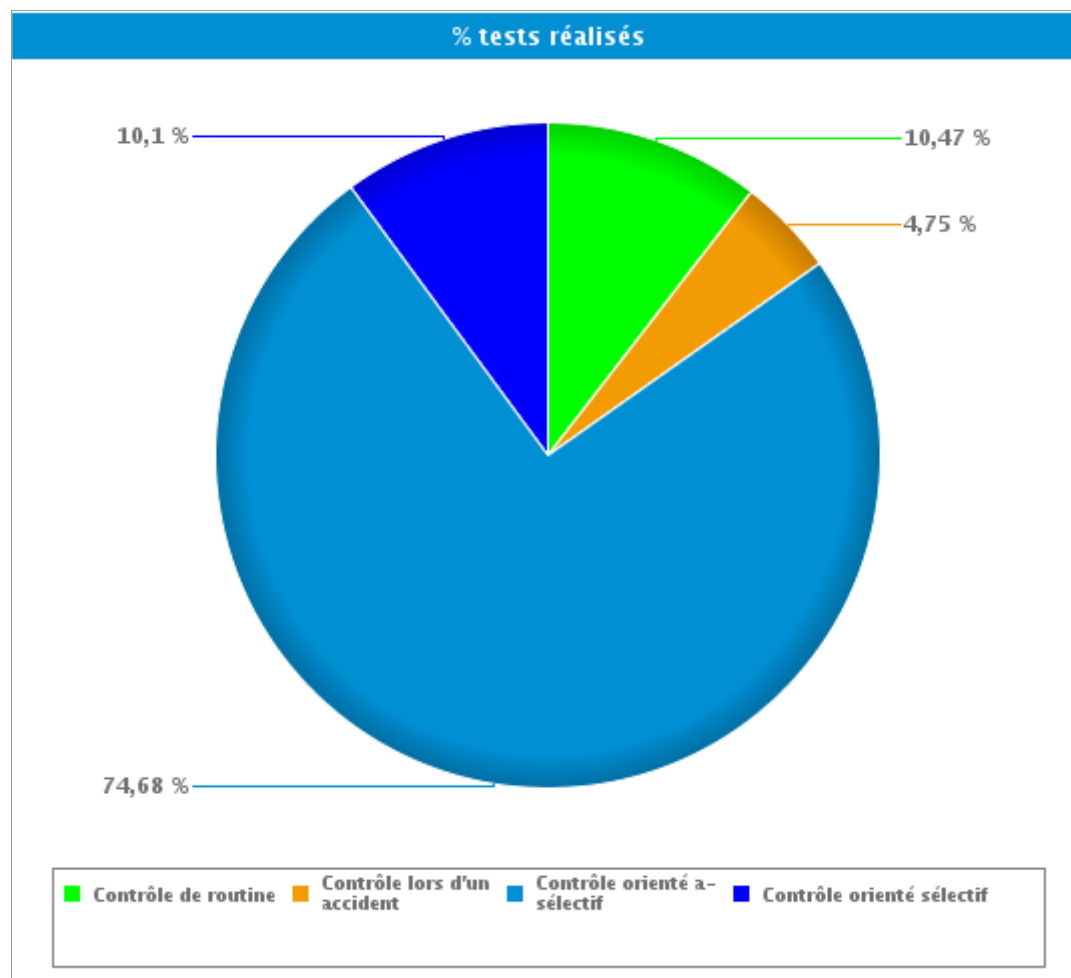

Contrôle de routine = « s'apprête à conduire » et « Conducteur (hors accident de roulage)»

Contrôle lors d'un accident = « Accident de roulage avec lésions corporelles » + « accident de roulage avec dégâts matériels »



Bob Campagne d'été 2017

09/06/2017 >>> 04/09/2017

Région Flamande

3. Comparaison avec les campagnes BOB précédentes

| | Bob Campagne d'été 2013 | Bob Campagne d'été 2014 | Bob Campagne d'été 2015 | Bob Campagne d'été 2016 | Bob Campagne d'été 2017 |
|--------------------------|-------------------------|-------------------------|-------------------------|-------------------------|-------------------------|
| # tests réalisés | 144.489 | 161.652 | 215.979 | 231.214 | 214.699 |
| # tests haleine alert | 1.830 | 1.922 | 2.282 | 2.331 | 2.089 |
| # tests haleine positifs | 4.401 | 4.346 | 4.683 | 4.569 | 3.966 |
| # tests positifs | 6.231 | 6.268 | 6.965 | 6.900 | 6.055 |

Nombre de tests positifs = nombre de tests d'haleine positifs + nombre de tests d'haleine alert

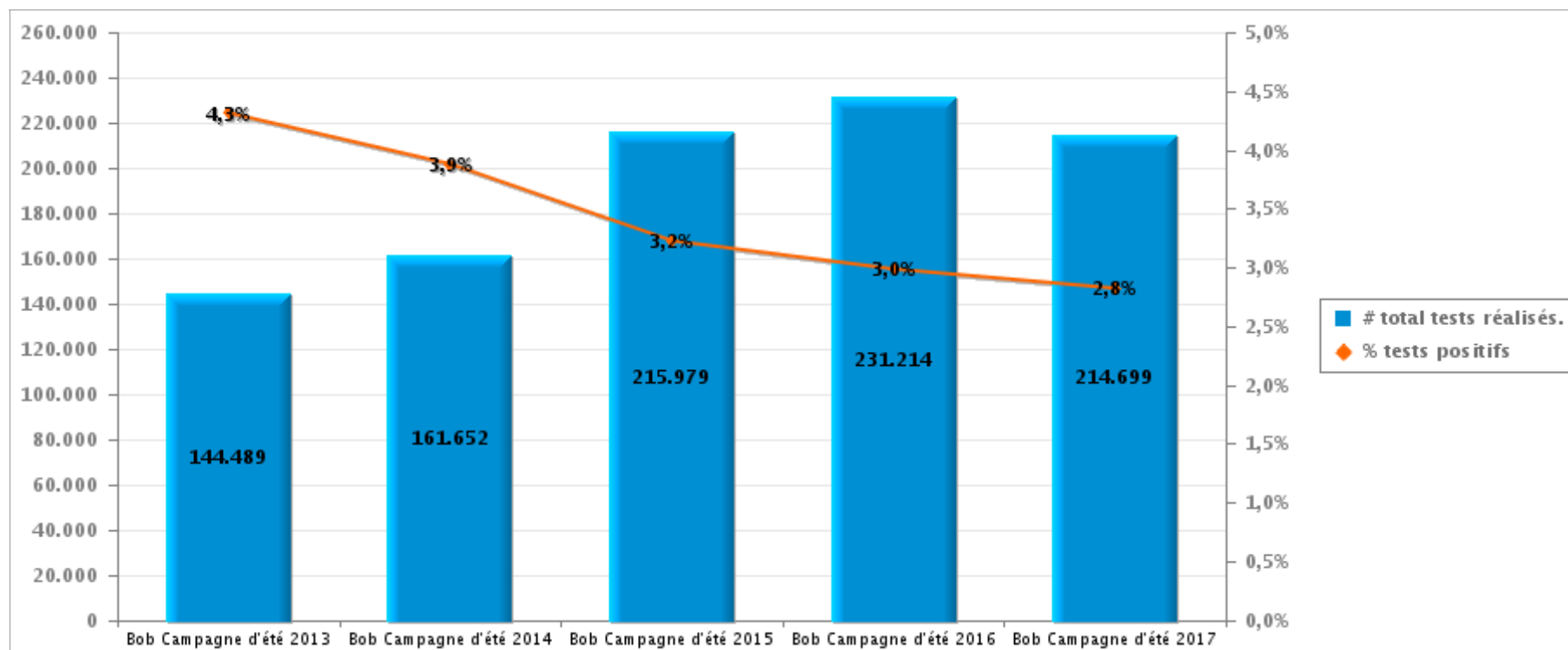



Bob Campagne d'été 2017

09/06/2017 >>> 04/09/2017

Région Flamande

4. Annexes

| | Semaine | | | WE | | | TOTAL | |
|---|------------------------------------|---------------|------------|---------|---------|------------|-------|-------|
| | Semaine -jour | Semaine -nuit | Sous-total | We-jour | We-nuit | Sous-total | | |
| S'apprête a conduire | Nombre de pré-tests réalisés | 0 | 12 | 12 | 134 | 1 | 135 | 147 |
| | Nombre de pré-tests négatifs | 0 | 12 | 12 | 133 | 1 | 134 | 146 |
| | Nombre de pré-tests positifs | 0 | 0 | 0 | 1 | 0 | 1 | 1 |
| | Nombre de tests d'haleine réalisés | 23 | 16 | 39 | 14 | 12 | 26 | 65 |
| | Nombre de tests d'haleine négatifs | 18 | 11 | 29 | 10 | 2 | 12 | 41 |
| | Nombre de tests d'haleine alert | 1 | 2 | 3 | 1 | 2 | 3 | 6 |
| | Nombre de tests d'haleine positifs | 4 | 3 | 7 | 3 | 8 | 11 | 18 |
| | Nombre de refus alcool | 0 | 0 | 0 | 0 | 0 | 0 | 0 |
| | Nombre de prises de sang | 0 | 0 | 0 | 0 | 0 | 0 | 0 |
| Nombre de retraits de permis | 0 | 1 | 1 | 1 | 3 | 4 | 5 | |
| Conducteur (hors accident de roulage) | Nombre de pré-tests réalisés | 1.531 | 386 | 1.917 | 595 | 487 | 1.082 | 2.999 |
| | Nombre de pré-tests négatifs | 1.474 | 346 | 1.820 | 547 | 413 | 960 | 2.780 |
| | Nombre de pré-tests positifs | 57 | 40 | 97 | 48 | 74 | 122 | 219 |
| | Nombre de tests d'haleine réalisés | 2.815 | 1.117 | 3.932 | 1.062 | 1.204 | 2.266 | 6.198 |
| | Nombre de tests d'haleine négatifs | 2.651 | 888 | 3.539 | 929 | 846 | 1.775 | 5.314 |
| | Nombre de tests d'haleine alert | 39 | 45 | 84 | 26 | 59 | 85 | 169 |
| | Nombre de tests d'haleine positifs | 125 | 184 | 309 | 107 | 299 | 406 | 715 |
| | Nombre de refus alcool | 2 | 2 | 4 | 1 | 7 | 8 | 12 |
| | Nombre de prises de sang | 7 | 3 | 10 | 1 | 11 | 12 | 22 |
| Nombre de retraits de permis | 54 | 83 | 137 | 48 | 136 | 184 | 321 | |
| Accident de roulage avec lésions corporelles | Nombre de pré-tests réalisés | 149 | 4 | 153 | 55 | 12 | 67 | 220 |
| | Nombre de pré-tests négatifs | 144 | 3 | 147 | 53 | 5 | 58 | 205 |
| | Nombre de pré-tests positifs | 5 | 1 | 6 | 2 | 7 | 9 | 15 |
| | Nombre de tests d'haleine réalisés | 1.937 | 96 | 2.033 | 584 | 121 | 705 | 2.738 |
| | Nombre de tests d'haleine négatifs | 1.847 | 64 | 1.911 | 530 | 51 | 581 | 2.492 |
| | Nombre de tests d'haleine alert | 12 | 2 | 14 | 5 | 2 | 7 | 21 |
| | Nombre de tests d'haleine positifs | 78 | 30 | 108 | 49 | 68 | 117 | 225 |
| | Nombre de refus alcool | 1 | 0 | 1 | 1 | 2 | 3 | 4 |
| | Nombre de prises de sang | 3 | 2 | 5 | 3 | 2 | 5 | 10 |
| Nombre de retraits de permis | 31 | 12 | 43 | 20 | 35 | 55 | 98 | |
| Accident de roulage avec dégâts matériels | Nombre de pré-tests réalisés | 226 | 12 | 238 | 74 | 9 | 83 | 321 |
| | Nombre de pré-tests négatifs | 218 | 6 | 224 | 70 | 2 | 72 | 296 |
| | Nombre de pré-tests positifs | 8 | 6 | 14 | 4 | 7 | 11 | 25 |
| | Nombre de tests d'haleine réalisés | 2.934 | 193 | 3.127 | 754 | 296 | 1.050 | 4.177 |
| | Nombre de tests d'haleine négatifs | 2.766 | 107 | 2.873 | 654 | 127 | 781 | 3.654 |
| | Nombre de tests d'haleine alert | 23 | 7 | 30 | 8 | 6 | 14 | 44 |
| | Nombre de tests d'haleine positifs | 145 | 79 | 224 | 92 | 163 | 255 | 479 |
| | Nombre de refus alcool | 5 | 1 | 6 | 1 | 7 | 8 | 14 |
| | Nombre de prises de sang | 5 | 1 | 6 | 6 | 4 | 10 | 16 |
| Nombre de retraits de permis | 88 | 42 | 130 | 54 | 97 | 151 | 281 | |



Bob Campagne d'été 2017

09/06/2017 >>> 04/09/2017

Région Flamande

| | | Semaine | | | WE | | | TOTAL |
|------------------------------------|------------------------------------|---------------|---------------|---------------|---------|---------------|---------------|----------------|
| | | Semaine -jour | Semaine -nuit | Sous-total | We-jour | We-nuit | Sous-total | |
| Contrôle orienté a-sélectif | Nombre de pré-tests réalisés | 48.095 | 5.445 | 53.540 | 31.969 | 24.192 | 56.161 | 109.701 |
| | Nombre de pré-tests négatifs | 46.705 | 5.165 | 51.870 | 30.508 | 22.063 | 52.571 | 104.441 |
| | Nombre de pré-tests positifs | 1.390 | 280 | 1.670 | 1.461 | 2.129 | 3.590 | 5.260 |
| | Nombre de tests d'haleine réalisés | 20.021 | 2.682 | 22.703 | 10.840 | 14.898 | 25.738 | 48.441 |
| | Nombre de tests d'haleine négatifs | 19.356 | 2.363 | 21.719 | 10.137 | 13.113 | 23.250 | 44.969 |
| | Nombre de tests d'haleine alert | 334 | 106 | 440 | 347 | 736 | 1.083 | 1.523 |
| | Nombre de tests d'haleine positifs | 331 | 213 | 544 | 356 | 1.049 | 1.405 | 1.949 |
| | Nombre de refus alcool | 1 | 2 | 3 | 0 | 4 | 4 | 7 |
| | Nombre de prises de sang | 4 | 1 | 5 | 3 | 9 | 12 | 17 |
| | Nombre de retraits de permis | 102 | 61 | 163 | 109 | 311 | 420 | 583 |
| | Nombre heures-hommes pdt contrôle | 10.296 | 1.791 | 12.087 | 7.135 | 42.706 | 49.841 | 61.928 |
| | Nombre de véhicules contrôlés | 65.653 | 7.780 | 73.433 | 40.726 | 36.685 | 77.411 | 150.844 |
| Nombre d'heures de contrôle | 3.666 | 692 | 4.359 | 1.350 | 19.020 | 20.371 | 24.730 | |
| Contrôle orienté sélectif | Nombre de pré-tests réalisés | 1.922 | 135 | 2.057 | 3.548 | 516 | 4.064 | 6.121 |
| | Nombre de pré-tests négatifs | 1.886 | 126 | 2.012 | 3.434 | 466 | 3.900 | 5.912 |
| | Nombre de pré-tests positifs | 36 | 9 | 45 | 114 | 50 | 164 | 209 |
| | Nombre de tests d'haleine réalisés | 4.179 | 593 | 4.772 | 4.760 | 2.377 | 7.137 | 11.909 |
| | Nombre de tests d'haleine négatifs | 4.083 | 548 | 4.631 | 4.623 | 2.175 | 6.798 | 11.429 |
| | Nombre de tests d'haleine alert | 36 | 15 | 51 | 74 | 69 | 143 | 194 |
| | Nombre de tests d'haleine positifs | 60 | 30 | 90 | 63 | 133 | 196 | 286 |
| | Nombre de refus alcool | 0 | 1 | 1 | 1 | 1 | 2 | 3 |
| | Nombre de prises de sang | 1 | 0 | 1 | 0 | 2 | 2 | 3 |
| | Nombre de retraits de permis | 24 | 13 | 37 | 18 | 59 | 77 | 114 |
| | Nombre heures-hommes pdt contrôle | 3.068 | 358 | 3.426 | 1.602 | 1.291 | 2.893 | 6.319 |
| | Nombre de véhicules contrôlés | 6.541 | 721 | 7.262 | 8.176 | 2.893 | 11.069 | 18.331 |
| Nombre d'heures de contrôle | 733 | 140 | 873 | 323 | 268 | 591 | 1.464 | |

| | | Semaine | | | WE | | | TOTAL |
|--------------|------------------------------------|---------------|---------------|---------------|---------|---------|---------------|----------------|
| | | Semaine -jour | Semaine -nuit | Sous-total | We-jour | We-nuit | Sous-total | |
| TOTAL | Nombre de pré-tests réalisés | 51.923 | 5.994 | 57.917 | 36.375 | 25.217 | 61.592 | 119.509 |
| | Nombre de pré-tests négatifs | 50.427 | 5.658 | 56.085 | 34.745 | 22.950 | 57.695 | 113.780 |
| | Nombre de pré-tests positifs | 1.496 | 336 | 1.832 | 1.630 | 2.267 | 3.897 | 5.729 |
| | Nombre de tests d'haleine réalisés | 31.909 | 4.697 | 36.606 | 18.014 | 18.908 | 36.922 | 73.528 |
| | Nombre de tests d'haleine négatifs | 30.721 | 3.981 | 34.702 | 16.883 | 16.314 | 33.197 | 67.899 |
| | Nombre de tests d'haleine alert | 445 | 177 | 622 | 461 | 874 | 1.335 | 1.957 |
| | Nombre de tests d'haleine positifs | 743 | 539 | 1.282 | 670 | 1.720 | 2.390 | 3.672 |
| | Nombre de refus alcool | 9 | 6 | 15 | 4 | 21 | 25 | 40 |
| | Nombre de prises de sang | 20 | 7 | 27 | 13 | 28 | 41 | 68 |
| | Nombre de retraits de permis | 299 | 212 | 511 | 250 | 641 | 891 | 1.402 |
| | Nbre heures-hommes pdt contrôle | 13.364 | 2.150 | 15.513 | 8.736 | 43.998 | 52.734 | 68.247 |
| | Nombre de véhicules contrôlés | 82.036 | 10.307 | 92.343 | 52.185 | 41.672 | 93.857 | 186.200 |
| | Nombre d'heures de contrôle | 4.399 | 833 | 5.232 | 1.673 | 19.288 | 20.962 | 26.194 |